



ADVIES | INTERIM | TRAINING

Laatste minuut risico analyse LMRA

Periode: 11-2023



Inleiding

Een Laatste Minuut Risico Analyse (LMRA) is een beknopte risicobeoordeling die je uitvoert vlak voordat je aan een taak begint of een bepaald gebied betreedt. Dit is het moment waarop je verifieert of bij de voorbereiding alle risico's in overweging zijn genomen en of alle noodzakelijke maatregelen daadwerkelijk zijn genomen.



Wat is een LMRA

Een Laatste Minuut Risico Analyse (LMRA) is een snelle risicobeoordeling die wordt uitgevoerd door de persoon die het werk uitvoert, zonder de noodzaak van formulieren invullen. Het doel is om binnen één minuut bewust na te denken over mogelijke risico's en passende maatregelen te nemen voor veilig werken.

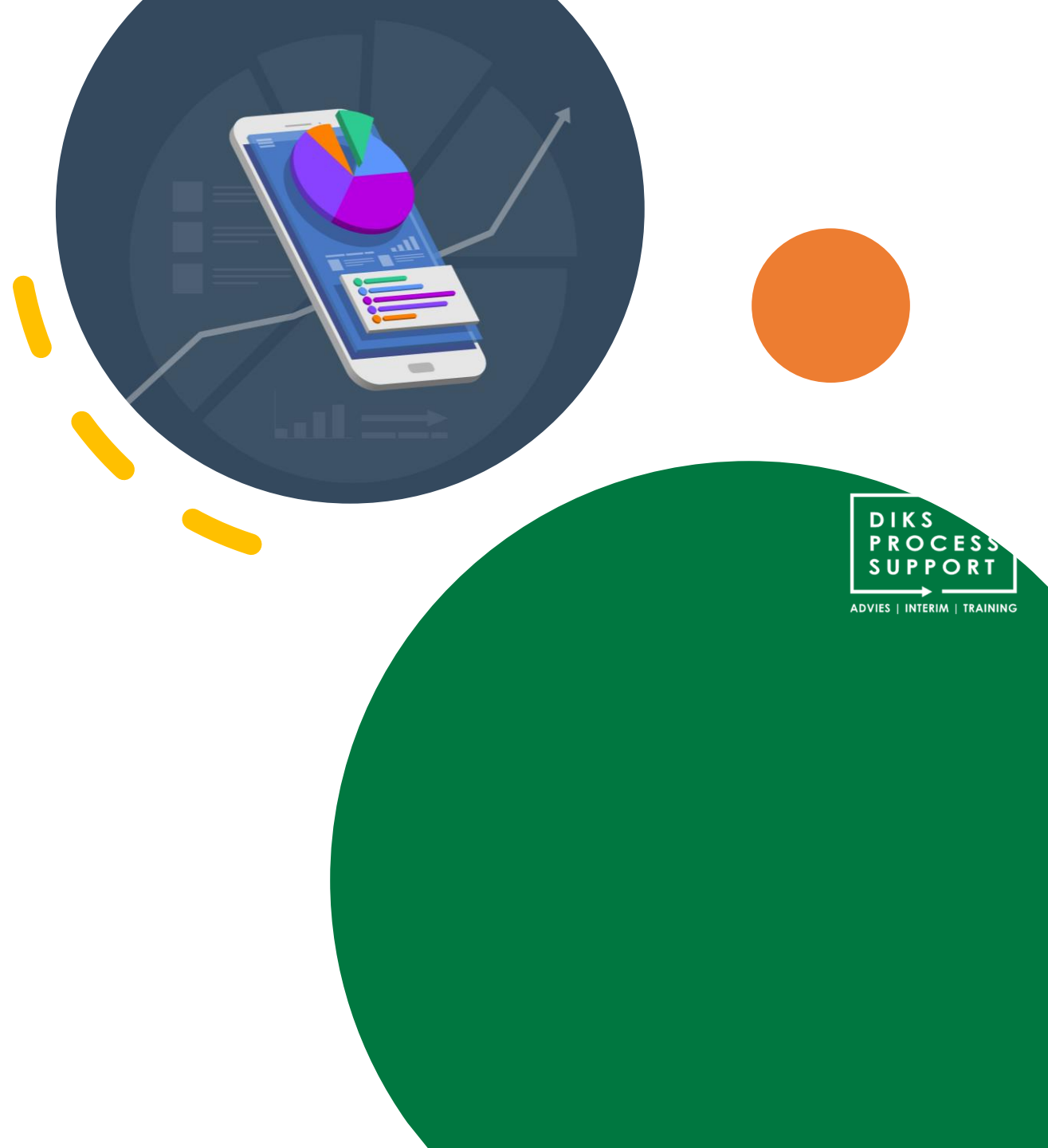

Wanneer voer je een LMRA uit?

Voer voor aanvang van de werkzaamheden en op de werkplek een Laatste Minuut Risico Analyse (LMRA) uit om mogelijke risico's snel te identificeren, zelfs na eerdere beoordelingen of incidenten.



Hoe voer je een LMRA uit?

In het werkblad staan de stappen beschreven om zo goed mogelijk een LMRA uit te voeren. Door deze checklist goed door te lopen wordt de kans op gevaren en risico's geminimaliseerd.

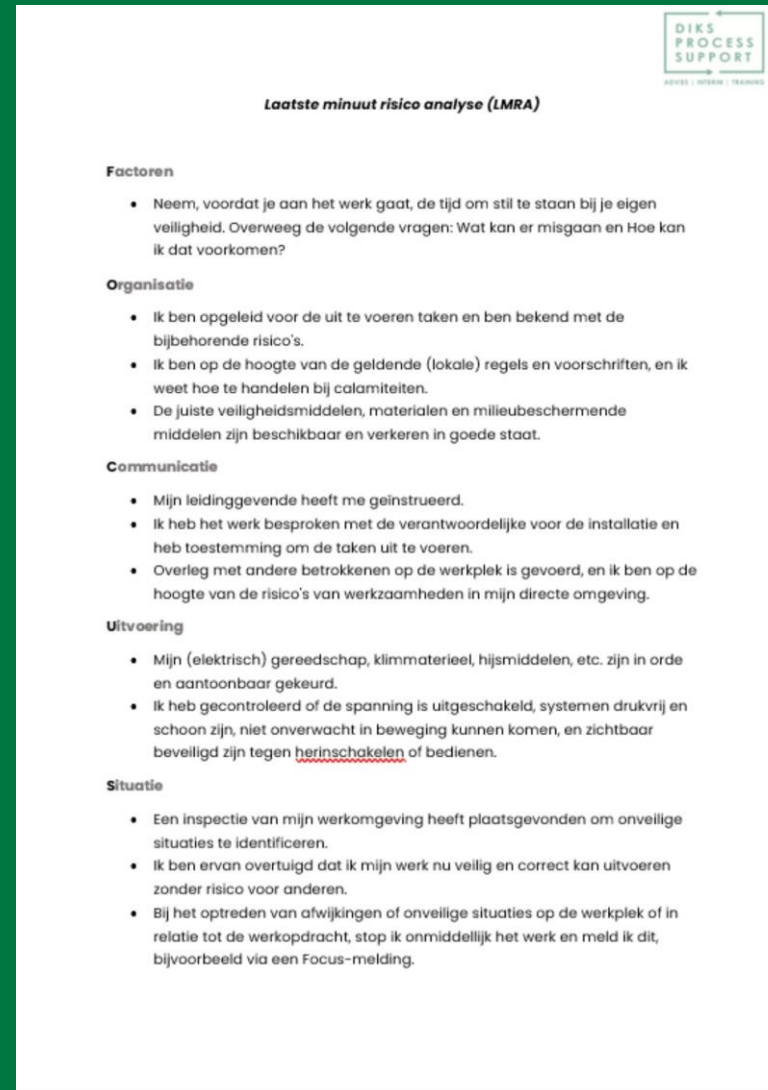

DIKS PROCESS SUPPORT
ADVIES | INTERIM | TRAINING

Laatste minuut risico analyse (LMRA)

Factoren

- Neem, voordat je aan het werk gaat, de tijd om stil te staan bij je eigen veiligheid. Overweeg de volgende vragen: Wat kan er misgaan en Hoe kan ik dat voorkomen?

Organisatie

- Ik ben opgeleid voor de uit te voeren taken en ben bekend met de bijbehorende risico's.
- Ik ben op de hoogte van de geldende (lokale) regels en voorschriften, en ik weet hoe te handelen bij calamiteiten.
- De juiste veiligheidsmiddelen, materialen en milieubeschermende middelen zijn beschikbaar en verkeren in goede staat.

Communicatie

- Mijn leidinggevende heeft me geïnstrueerd.
- Ik heb het werk besproken met de verantwoordelijke voor de installatie en heb toestemming om de taken uit te voeren.
- Overleg met andere betrokkenen op de werkplek is gevoerd, en ik ben op de hoogte van de risico's van werkzaamheden in mijn directe omgeving.

Uitvoering

- Mijn (elektrisch) gereedschap, klimmaterieel, hijsmiddelen, etc. zijn in orde en aantoonbaar gekeurd.
- Ik heb gecontroleerd of de spanning is uitgeschakeld, systemen drukvrij en schoon zijn, niet onverwacht in beweging kunnen komen, en zichtbaar beveiligd zijn tegen herinschakelen of bedienen.

Situatie

- Een inspectie van mijn werkomgeving heeft plaatsgevonden om onveilige situaties te identificeren.
- Ik ben ervan overtuigd dat ik mijn werk nu veilig en correct kan uitvoeren zonder risico voor anderen.
- Bij het optreden van afwijkingen of onveilige situaties op de werkplek of in relatie tot de werkopdracht, stop ik onmiddellijk het werk en meld ik dit, bijvoorbeeld via een Focus-melding.